# ბინა №50

## სართული: 4, საერთო ფართი: 309.6მ$^2$

### ზიონი კრწანისში საელჩოებთან




ზიონი



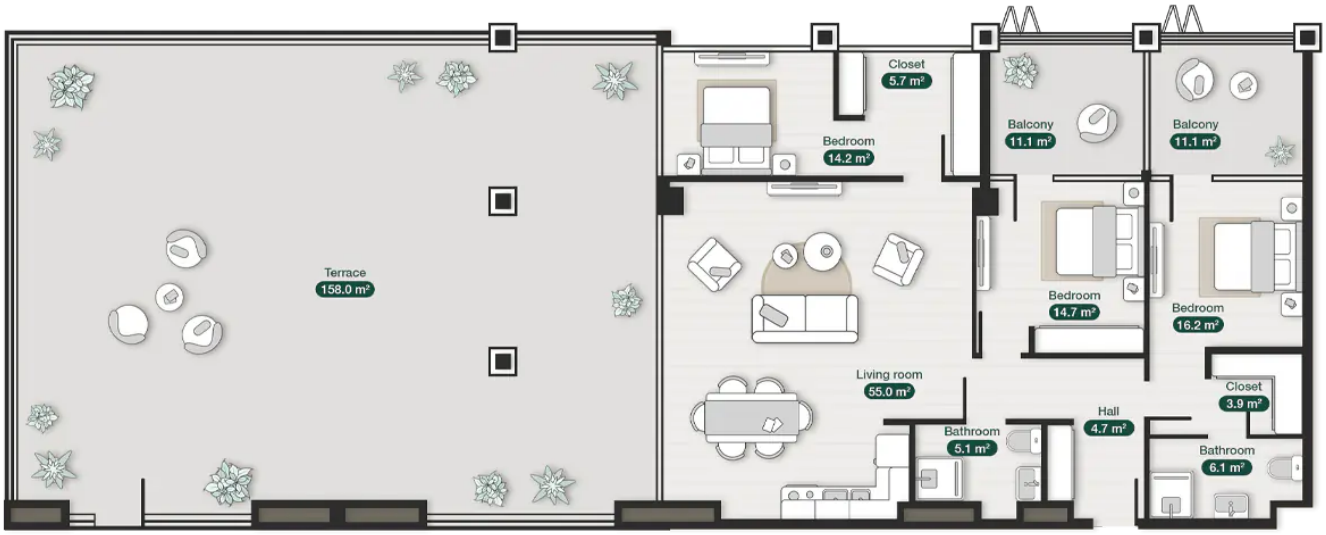
Terrace
158.0 m²
Closet
5.7 m²
Bedroom
14.2 m²
Balcony
11.1 m²
Balcony
11.1 m²
Bedroom
14.7 m²
Bedroom
16.2 m²
Living room
55.0 m²
Bathroom
5.1 m²
Hall
4.7 m²
Closet
3.9 m²
Bathroom
6.1 m²

## დეტალები:

| | |
|---|---|
| საერთო ფართი 1<br>**309.6 მ$^2$** | საძინებელი 1<br>**16.2 მ$^2$** |
| საძინებელი 2<br>**14.2 მ$^2$** | საძინებელი 3<br>**14.7 მ$^2$** |
| მისაღები ოთახი<br>**55 მ$^2$** | აბაზანა 1<br>**6.1 მ$^2$** |
| აბაზანა 2<br>**5.1 მ$^2$** | ტერასა<br>**180.2 მ$^2$** |
| ჰოლი<br>**4.7 მ$^2$** | გარდერობი<br>**9.6 მ$^2$** |